

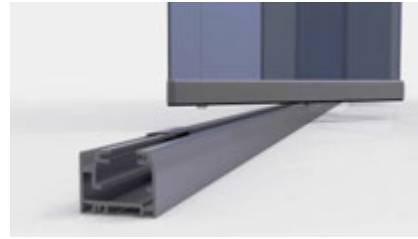

Perfil inferior embutido



Perfil inferior sobrepuesto



Pomo minimalista

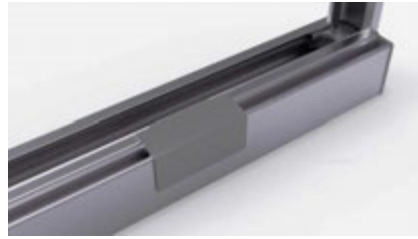

Fácil sistema de inserción de hojas.



Sistema de bisagras de aluminio

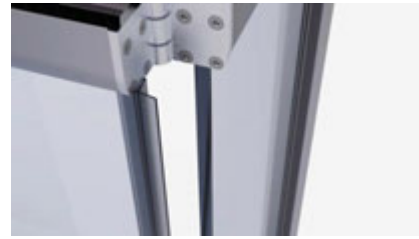

Juntas de goma transparente para un aislamiento óptimo



Vidrio templado de 8 mm			Vidrio templado de 10 mm		
Altura máxima	Línea máxima	Línea máxima hoja	Altura máxima	Línea máxima	Línea máxima hoja
2500 mm	consultar	600 mm	2500 mm	consultar	600 mm



Gradiglass  
Replegable **HERA**

PÉRGOLAS BIOCLIMÁTICAS Y CERRAMIENTOS DE CRISTAL

**Delegación centro**

(Oficinas y exposición)  
C/Logroño, 9 Pol. Ind. Leandro Pérez  
28970 Humanes de Madrid (Madrid)  
+34 91 690 35 90 / +34 916 90 29 41

Info@graditelsolar.com  
www.graditelsistemas.com  
www.graditelsolar.com



This is to certify that  
Licence number: 457



Número de Documento  
Certificados de ensayo: 244320



EN 13659  
Nº DE CERTIFICADO 09/2088





RESISTENCIA  
CARGA DE VIENTO:

CLASE 6



PERMEABILIDAD  
AL AIRE:

CLASE 1



RESISTENCIA  
AL AGUA:

CLASE 1A

## Una nueva generación de cerramientos de cristal

### REPLEGABLE HERA

- Nace directamente a partir de la Gyza, utilizando la **misma perfiles** conseguimos un cerramiento totalmente diferente, convirtiéndose en un **concepto nuevo** con estética y prestaciones propias.
- El sistema Replegable **HERA** te ofrece **funcionalidad y modernidad** para los arquitectos, dueños de cafetería, restaurantes, y comerciantes.
- Juntas entre cristales de goma transparente que **evitan totalmente** el paso de **agua, aire y polvo** a nuestra estancia
- **Separación de espacios o ambientes** para oficinas y hostelería
- Guía inferior, **sobrepuesta y embutida**.
- Sistema de **bisagras de aluminio** que garantizan una máxima durabilidad.

- **Sistema de drenaje oculto** que permite liberar el agua creada por el efecto de la condensación y que esta no se quede estancada dentro del perfil.
- Nuestro sistema Replegable **HERA** utiliza **rodamientos calibrados de máxima calidad** para preservar una **máxima duración** debido a la elección de sus materiales, que hacen que se deslicen con gran suavidad minimizando el ruido y la fricción.
- Nuestro sistema de cierre de pomo, que permite un uso **fácil y funcional**, a la vez que tiene un diseño **minimalista y elegante**.